En route vers un milieu de travail libre de harcèlement psychologique

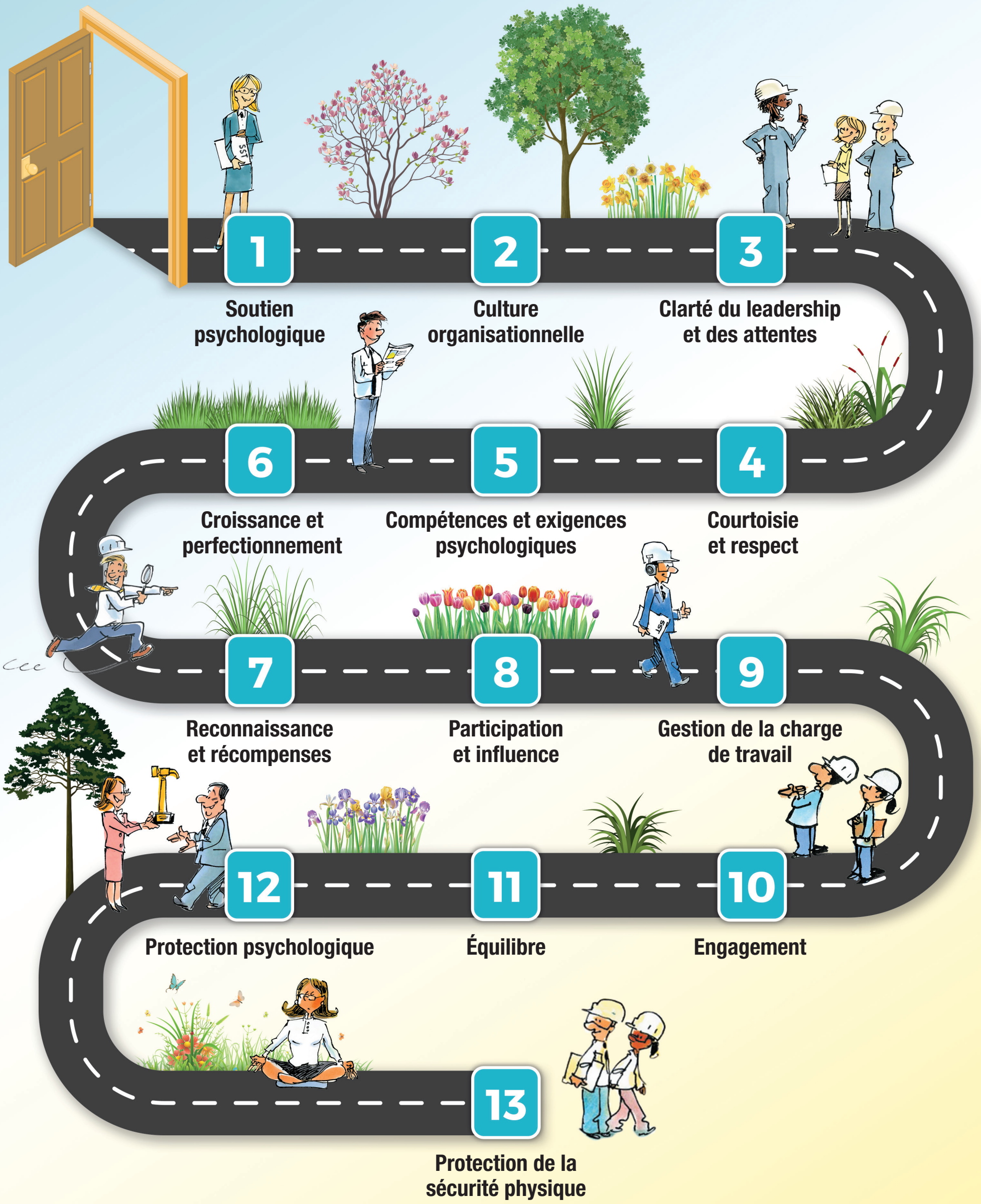

Centre patronal SST
Formation et expertise

Source d'information : © 2009-2020 par Samra, M. Gilbert, M. Shain et D. Bilsker, Université Simon Fraser.
Cette initiative du Centre patronal SST a été rendue possible grâce à une subvention de la CNESST, dans le cadre du Programme d'aide au respect des normes touchant le harcèlement psychologique ou sexuel au travail.

18-10-2021
Tous droits réservés